

*Hair Transplant*

The **choice** of *professionals*

*Skin*

**AVANGARDE**

SKIN CARE AND HAIR TRANSPLANTATION CHAIR

Designed By ARCHIMED



The choice of professionals

ARCHIMED®  
[www.arsimed.com.tr](http://www.arsimed.com.tr)



SKIN CARE  
SKIN CARE  
HAIR TRANSPLANTATION

**AVANGARDE**  
SKIN CARE AND HAIR TRANSPLANTATION CHAIR  
Designed By ARCHIMED

The choice of professionals

Hair Transplantation



The choice of professionals

professional  
RD  
ATION CH  
Designed by AR  
The choice of professionals  
AT

## SC 04 - S Archimed Avangarde Cilt Bakım ve Saç Ekim Koltuğu (4Motorlu)

Cilt bakımı, vücut bakımı, epilasyon, saç ekimi ve diğer medikal estetik operasyonların yapılabileceği şekilde tasarlanmıştır. Koltuk sırt, oturak ve ayak parçaları olmak üzere 3 ana bölümden oluşmaktadır. 4 Adet DC motor yardımı ile el kumandasından kontrol edilerek sırt yukarı/aşağı, ayak yukarı/aşağı, koltuk yukarı/aşağı ve trendelenburg/ters trendelenburg hareketlerini yapabilmektedir. Yukarı/aşağı yükseklik ayarı özel bir yataklama sistemi sayesinde dikey olarak yapılmakta, bu yüzden de koltuk yükselirken herhangi bir pozisyon değişikliği olmamaktadır. Koltuk leke bırakmadan silinebilen, sıvı emmeyen materyale kaplı, rahat, ortopediktir. Minderleri uygun sertlikte, döşemeleri kolay temizlenebilir stihî özellikte, uzun oturumlarda terleme ve kaşıntıya sebep olmayan, kolay yanmayan özellikte suni deriden yapılmıştır. Çelik konstrüksiyon galvaniz kaplama ve elektrostatik toz boya ile korozyona karşı korumaya alınmış ve tamamı anti-bakteriyel özelliğe sahip kolay temizlenebilir ABS plastiklerle kapatılmıştır. Böylece çok şık bir görünüme ve sağlamlığa sahiptir. Koltuk dışındaki abs kaplamalar döşemenin içinde kalacak şekilde dizayn edilmiş olup ve döşeme ve plastik arasına kir vs gimesine engel olmaktadır. Kollar sırt hareketinde sırtla birlikte yerden paralellığı bozulmadan hareket eder ve isteğe bağlı olarak kolaylıkla sökülüp takılabilir. Sökülüp takılabilir, uzatılabilir ayak uzatma ve başlığı ile hasta konforu ve rahatlığı düşünülmüştür..



AVANGARDE  
SKIN CARE AND HAIR TRANSPLANTATION CHAIR  
Designed by ARCHIMED

The  
choice of  
professionals

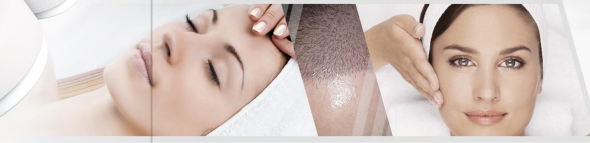

## SC 04 -S Archimed Avangarde Skin Care and Hair Transplantation Chair (4 Motors)

Archimed Avangarde Skin Care Chair is designed for skin care, body care, epilation, hair transplantation and other medical aesthetic operations. The chair consists of 3 main parts. Back rest, seat part and leg rest. The chair makes back up&down, chair up&down, leg rest up&down and trendelenburg&reverse trendelenburg movements by 4 DC motors with using handset. Height can be adjusted by handset. It moves up&down vertically. Chair is covered with cleanable, waterproof material and the chair is comfortable and orthopedically designed. Cushion has a suitable hardness and upholstery made of leatherette which is easy cleanable and harmless to skin. Steel construction is painted with electrostatic powder coating and protected with galvanize against corrosion. And the construction is covered with anti-bacterial and easy cleanable ABS plastic. So that, the chairs seems more aesthetically. ABS covering designed to keep itself in the upholstery and it blocks the dust which may go into the upholstery. When back rest moves, arm rests move together with the back rest and during this movement armrests stay parallel to the ground. And the arm rests are easily removable. Easily removable and renewable foot extension is included to the chair. Wide armrests and eye cushion can be used for eye operations. And optional head cushion can be used for hair transplantation.

Sökülüp takılabilir ve istenilen seviyede ayarlanabilir baş kısmı  
Removable and adjustable head rest

Sökülüp takılabilir ve istenilen seviyede ayarlanabilir ayak uzatma  
Removable and adjustable foot extension

Sökülüp takılabilir kollar  
Removable armrests

Sırt hareketi / Back rest movement

Ayak hareketi / Leg rest movement

Trendelenburg hareketi / Trendelenburg movement

Koltuğun yükseklik hareketi / Chair up&down movement

Renklerin



No:1 Beyaz / White



No:2 Krem / Beige



No:3 Sötlü Kahve / Milky Brown



No:4 Koyu Kahve / Dark Brown



No:5 Fıstık Yeşili / Pistachio Green



No:6 Açık Yeşil / Light Green



No:7 Sarı / Yellow



No:8 Turuncu / Orange



No:9 Bordo / Claret Red



No:10 Pembe / Pink



No:11 Lila / Lilac



No:12 Açık Mavi / Light Blue



No:13 Lacivert / Navy Blue



No:14 Gri / Gray



No:15 Koyu Yeşil / Dark Green



No:16 Siyah / Black

Teknik Özellikler  
Technical Specifications

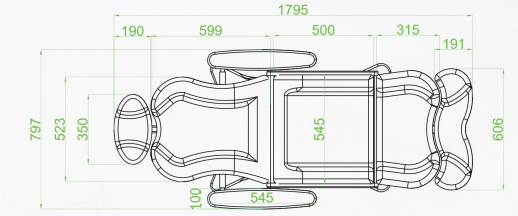
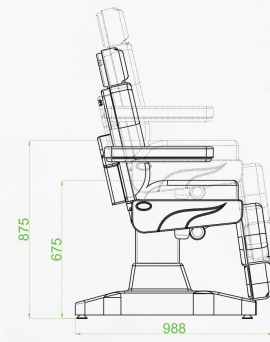
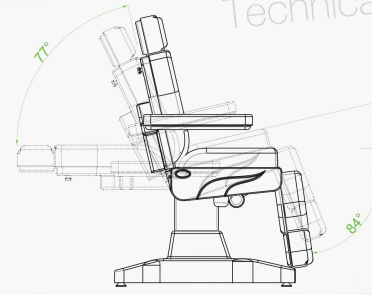

ÖZELLİKLER / FEATURES	ÖLÇÜLER / DIMENSIONS	
KOMPLE UZUNLUK / FULL LENGTH	1795 mm	70.66 inch
EN / WIDTH	545 mm	21.46 inch
KOLÇALI EN / WIDTH WITH ARMBRESTS	797 mm	31.37 inch
MIN. YÜKSEKLİK / MIN. HEIGHT	675 mm	26.57 inch
MAX. YÜKSEKLİK / MAX. HEIGHT	875 mm	34.44 inch
ŞİRT EN / BACKREST WIDTH	323 mm	12.69 inch
ŞİRT UZUNLUK / BACKREST LENGTH	599 mm	23.58 inch
OTURAK EN / SEAT WIDTH	545 mm	21.46 inch
OTURAK UZUNLUK / SEAT LENGTH	500 mm	19.68 inch
AYAK EN / FOOTREST WIDTH	586 mm	23.07 inch
AYAK UZUNLUK / FOOTREST LENGTH	315 mm	12.40 inch
KOLÇAK UZUNLUK / ARMBREST LENGTH	545 mm	21.46 inch
KOLÇAK EN / ARMBREST WIDTH	100 mm	3.93 inch
ŞİRT AÇISI / BACK ANGLE	77°	
AYAK AÇISI / FOOT ANGLE	84°	
TRENDELENBURG / REVERSE TRENDELENBURG	13°	
TERS TRENDELENBURG / REVERSE TRENDELENBURG	0°	
KAFALIK EN / HEADREST WIDTH	350 mm	13.77 inch
KAFALIK UZUNLUK / HEADREST LENGTH	190 mm	7.48 inch
AYAK UZATMA EN / FOOTREST WIDTH	606 mm	23.85 inch
AYAK UZATMA UZUNLUK / FOOTREST LENGTH	191 mm	7.51 inch
SPONJER DANIŞTE / FOAM DENSITY	30	
DOĞEME ÖZELLİK / UPHOLSTERY FEATURE	SÜNE DERİ / LEATHERETTE	
TAŞIMA KAPASİTESİ / MAX. SAFE LOAD CAPACITY	180 kg	396.83 Pound
ORJİN AĞIRLIK / PRODUCT WEIGHT	103 kg	227.48 Pound

# SKIN CARE HAIR TRANSPLANTATION

SKIN CARE  
HAIR TRANSPLANTATION

**AVANGARDE**

SKIN CARE AND HAIR TRANSPLANTATION CHAIR

Designed By ARCHIMED

The  
**choice** of  
*professionals*

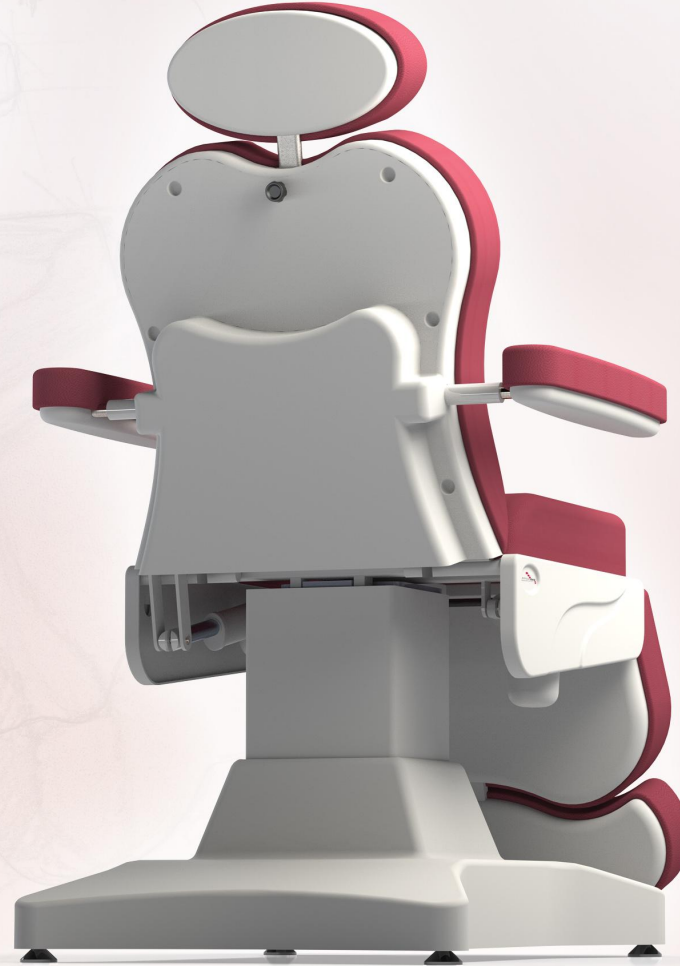

**Arşimed Medikal Kozm. San. Tic Ltd. Şti.**

Mimar Sinan Mah. Bosna Cd. No:5 / 3 Çekmeköy - İstanbul

☎ : +90 216 567 8 567 (pbx) 📠 : +90 216 567 8 367 (pbx)

🌐 : www.arsimed.com.tr ✉ : info@arsimed.com.tr



EN 60601-1

EN 60601-2



ISO13485  
certified

ARCHIMED®  
www.arsimed.com.tr